

Paro Registrado.

Febrero 2021

FICHA TERRITORIAL: Comarca La Litera / La Llitera

Unidad: nº personas

Fuente: Instituto Aragonés de Empleo

Por grupo de edad y sexo

	Total	Hombres	Mujeres
16-19	36	20	16
20-24	101	49	52
25-29	112	57	55
30-34	85	32	53
35-39	98	40	58
40-44	100	46	54
45-49	92	43	49
50-54	102	50	52
55-59	98	46	52
60-64	72	29	43
Total	896	412	484

Por sector de actividad económica y sexo

CNAE-2009	Total	Hombres	Mujeres
Agricultura, ganadería y pesca	134	90	44
Industria y energía	144	86	58
Construcción	51	37	14
Servicios	505	171	334
Sin empleo anterior	62	28	34
Total	896	412	484

Por sección de actividad económica y sexo

CNAE-2009	Total	Hombres	Mujeres
Agricultura, ganadería, silvicultura y pesca	134	90	44
Industria manufacturera	142	84	58
Suministro de energía eléctrica, gas, vapor y aire acondicionado	1	1	0
Suministro de agua, actividades de saneamiento, gestión de residuos y descontaminación	1	1	0
Construcción	51	37	14
Comercio al por mayor y al por menor; reparación de vehículos de motor y motocicletas	120	39	81
Transporte y almacenamiento	22	18	4
Hostelería	80	12	68
Información y comunicaciones	3	2	1
Actividades financieras y de seguros	3	2	1
Actividades inmobiliarias	4	3	1
Actividades profesionales, científicas y técnicas	27	16	11
Actividades administrativas y servicios auxiliares	102	47	55
Administración Pública y defensa; Seguridad Social obligatoria	36	14	22
Educación	14	3	11
Actividades sanitarias y de servicios sociales	39	5	34
Actividades artísticas, recreativas y de entretenimiento	13	6	7
Otros servicios	22	3	19
Actividades de los hogares como empleadores de personal doméstico; actividades de los hogares como productores de bienes y servicios para uso propio	20	1	19
Sin clasificar	62	28	34
Total	896	412	484

La actividad económica indica aquella en la que el parado realizó su último trabajo, según la Clasificación Nacional de Actividades Económicas de 2009 (CNAE-2009)

Paro Registrado.

Febrero 2021

FICHA TERRITORIAL: **Comarca La Litera / La Llitera**

Unidad: nº personas

Fuente: Instituto Aragonés de Empleo

Por nivel de formación y sexo

		Total	Hombres	Mujeres
Educación primaria	Educación Primaria o inferior	259	142	117
		259	142	117
Primera etapa de educación secundaria	Primera etapa de educación secundaria	341	158	183
		341	158	183
Segunda etapa de educación secundaria	Bachillerato	85	36	49
	Enseñanza media de formación profesional	76	28	48
		161	64	97
Enseñanza superior	Enseñanza superior de formación profesional	64	19	45
	Enseñanza superior universitaria	71	29	42
		135	48	87
Total		896	412	484

NOTA: La tabla de nivel de formación se basa en la Clasificación Nacional de Educación 2000 (INE). Se ha seleccionado el nivel educativo más alto adquirido por el demandante parado.

Por tipo de prestación y sexo

	Total	Hombres	Mujeres
Sin prestación	511	214	297
Prestación contributiva	230	137	93
Cualquier subsidio (No RAI) y PRODI (*)	135	54	81
Renta activa de inserción (RAI)	20	7	13
Total	896	412	484

(*) PRODI= Programa temporal de protección por desempleo e inserción, RAI = Renta activa de inserción.

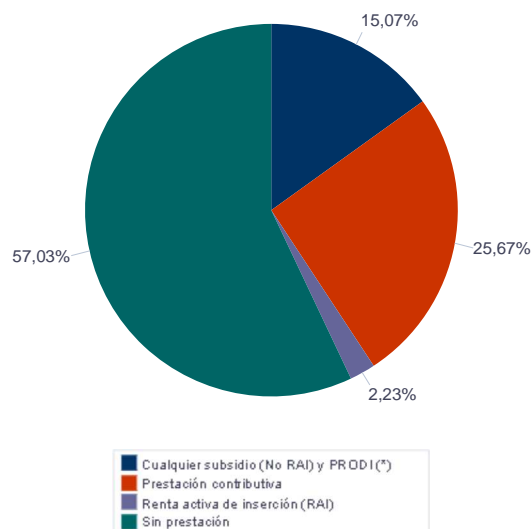

Paro Registrado.

Febrero 2021

FICHA TERRITORIAL: **Comarca La Litera / La Llitera**

Unidad: nº personas

Fuente: Instituto Aragonés de Empleo

Por tiempo en situación laboral como desempleado y sexo

		Total	Hombres	Mujeres
Corta Duración	Hasta 3 meses	262	134	128
	De 3 a 6 meses	167	89	78
	De 6 a 12 meses	175	82	93
		604	305	299
Larga Duración	De 1 a 2 años	172	66	106
	De 2 a 3 años	45	12	33
	Más de 3 años	75	29	46
		292	107	185
Total		896	412	484

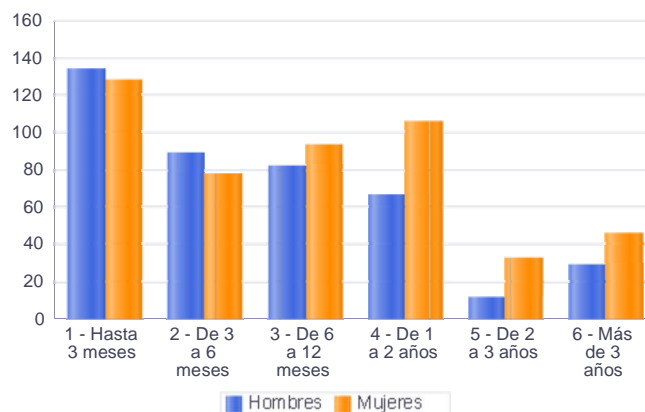

Parados de larga duración* por grupo de edad y sexo

	Total	Hombres	Mujeres
16-19	8	3	5
20-24	13	7	6
25-29	20	7	13
30-34	18	3	15
35-39	29	4	25
40-44	29	9	20
45-49	30	12	18
50-54	48	20	28
55-59	45	19	26
60-64	52	23	29
Total	292	107	185

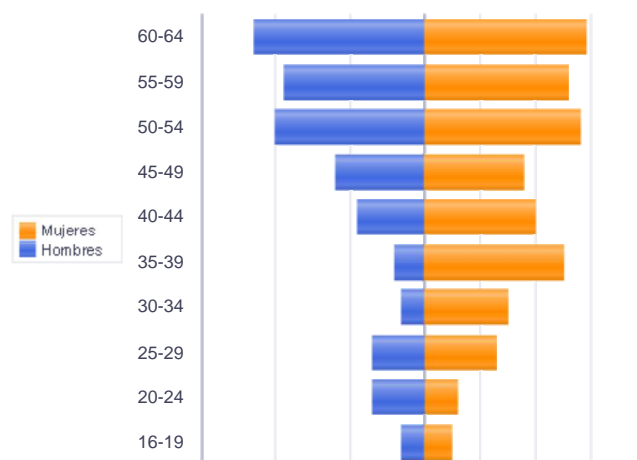

Piramide por valores Absolutos

* Más de 12 meses como desempleado

Paro Registrado.

Febrero 2021

FICHA TERRITORIAL: **Comarca La Litera / La Llitera**

Unidad: nº personas

Fuente: Instituto Aragonés de Empleo

Por sector de actividad económica, nacionalidad y sexo

	Españoles			Extranjeros comunitarios (UE-28)			Extranjeros no comunitarios		
	Total	Hombres	Mujeres	Total	Hombres	Mujeres	Total	Hombres	Mujeres
Agricultura, ganadería y pesca	68	44	24	32	17	15	34	29	5
Construcción	37	26	11	6	3	3	8	8	0
Industria y energía	91	55	36	20	12	8	33	19	14
Servicios	374	137	237	53	9	44	78	25	53
Sin empleo anterior	32	17	15	5	4	1	25	7	18
Total	602	279	323	116	45	71	178	88	90

Ranking de ocupaciones más solicitadas por los demandantes parados, por sexo

Cod. Ocupación	Ocupación	Total	Hombres	Mujeres
92101050	Personal de limpieza o limpiadores en general	258	40	218
52201079	Dependientes de comercio, en general	209	23	186
97001056	Peones de la industria de la alimentación, bebidas y tabaco	196	102	94
95111016	Peones agrícolas, en general	143	108	35
97001104	Peones de la industria manufacturera, en general	129	73	56
43091029	Empleados administrativos, en general	124	23	101
51201049	Camareros, en general	109	26	83
77011033	Elaboradores de productos cárnicos	94	44	50
55001018	Cajeros de comercio	85	11	74
96021013	Peones de la construcción de edificios	83	82	1
98201011	Reponedores de hipermercado	80	20	60
97001010	Embaladores-empaquetadores-etiquetadores, a mano	73	15	58
95201021	Peones ganaderos, en general	65	57	8
98111024	Mozos de carga y descarga, almacén y/o mercado de abastos	65	61	4
93101024	Pinches de cocina	52	8	44
91001018	Empleados de hogar	45	0	45
57221018	Cuidadores de niños en domicilio	44	2	42
51101026	Cocineros, en general	41	9	32
36131039	Técnicos administrativos, en general	41	9	32
57101013	Asistentes domiciliarios	37	0	37

NOTA: Cada demandante puede solicitar hasta 6 ocupaciones.